BUS DE SOIRÉE

Lignes **Flexo**, les vendredis et samedis soirs, toute l'année. Départs de Tour Leroy à 22h30 et 0h30.

Pour vos retours du centre ville les **vendredis** et **samedis soirs**, pensez à la ligne **Flexo 1**.

Flexo mode d'emploi

- Un seul et unique point de montée : **Tour Leroy** à 22h30 et 0h30.
- A votre montée dans le bus **Flexo 1**, indiquez au conducteur l'arrêt où vous souhaitez descendre. Tous les arrêts de la zone ne sont pas systématiquement desservis : l'itinéraire est défini en fonction des voyageurs à bord.
- Service accessible aux tarifs Twisto.

F1 Flexo

1

Communes desservies :
Authie,
Cambes en Plaine,
Mathieu,
St-Contest,
St-Germain-la-Blanche-Herbe,
Villons les Buissons.

LE FRESNE-CAMILLY
THAON
Secqueville-En-bessin
Lasson
CAIRON
ROSEL
VILLONS-LES-BUISSONS
Villons Église
Villons Mairie
Route d'Anisy
Acacias
Les Bouleaux
CAMBES-EN-PLAINE
Clos de l'Épine
Le Parc
Cambes Mairie
Cambes École
MATHIEU
Mathieu Bourg
Mathieu Église
Burrator
Les Vikings
PÉRIERS-SUR-LE-DAN
BIÉVILLE-BEUVILLE
ÉPRON
Jardins de Cambes
Clos de l'Avonde
Poterie
Vellerie
Arromanches
Buron
Champs Bailly
AUTHIE
Jacques Cartier
Authie Mairie
Résidence aux Champs
Brunet
Calvaire
Cussy
Rue du Puits
Ardenne
Chanterie
ST-GERMAIN-LA-BLANCHE-HERBE
SAINT-CONTEST
Estapi
St-Contest Église
Grand Clos
Bitot
Parc Athéna
CAEN
HÉROUVILLE-SAINT-CLAIR
Pl. des Canadiens
St-Germain Mairie
St-Norbert
Tour Leroy
Point de montée unique.
Départs à **22h30** et **0h30** les vendredis et samedis soirs.

BUS DE SOIRÉE

Lignes **Flexo**, les vendredis et samedis soirs, toute l'année. Départs de Tour Leroy à 22h30 et 0h30.

Pour vos retours du centre ville les **vendredis** et **samedis soirs**, pensez à la ligne **Flexo 2**.

Flexo mode d'emploi

- Un seul et unique point de montée : **Tour Leroy** à 22h30 et 0h30.
- A votre montée dans le bus **Flexo 2**, indiquez au conducteur l'arrêt où vous souhaitez descendre. Tous les arrêts de la zone ne sont pas systématiquement desservis : l'itinéraire est défini en fonction des voyageurs à bord.
- Service accessible aux tarifs Twisto.

F2 Flexo

2

Communes desservies :
Biéville Beuville,
Blainville sur Orne,
Epron,
Hérouville St-Clair,
Periers sur le Dan.

Lasson
ROTS
CAIRON
ROSEL
VILLONS-LES-BUISSONS
CAMBES-EN-PLAINE
MATHIEU
COLLEVILLE MONTGOMERY
ST-AUBIN D'ARQUENAY
BÉNOUVILLE
SAINT-CONTEST
HÉROUVILLE-SAINT-CLAIR
CAEN
COLOMBELLES

PÉRIERS-SUR-LE-DAN
Grande Cour
Périers Mairie

BIÉVILLE-BEUVILLE
Rue du Home
Biéville Château
Clos Bosquin
Biéville Centre
Outreval

ÉPRON
Marronniers
Épron Mairie
Les Germes de Blé
Épron Église
Coquelicots
Énergie
Lebisey École
Lac
Beau Rivage
Espinettes
3ème DIB
Lebisey

BLAINVILLE-SUR-ORNE
Voltaire
Émile Zola
Place Kieffer
Langevin Wallon
Colbert
Terres d'Avenir
Feuillantines
J. Curie
Victor Hugo
Blainville Mairie
R. du Mont
Beauregard
Jardins Familiaux

Portes de la Mer
La Chouette
Canal
Abbé Lucas
Jean XXIII
St-Hubert
Corderie

Tour Leroy
Point de montée unique.
Départs à **22h30** et **0h30** les vendredis et samedis soirs.

BUS DE SOIRÉE

Lignes **Flexo**, les vendredis et samedis soirs, toute l'année. Départs de Tour Leroy à 22h30 et 0h30.

Pour vos retours du centre ville les vendredis et samedis soirs, pensez à la ligne Flexo 3

Flexo mode d'emploi

- Un seul et unique point de montée : **Tour Leroy** à 22h30 et 0h30.
- A votre montée dans le bus **Flexo 3**, indiquez au conducteur l'arrêt où vous souhaitez descendre. Tous les arrêts de la zone ne sont pas systématiquement desservis : l'itinéraire est défini en fonction des voyageurs à bord.
- Service accessible aux tarifs Twisto.

F3 Flexo

3

Communes desservies :
Cuverville, Démouville, Giberville, Mondeville, Saline.

Tour Leroy

Point de montée unique.
Départs à **22h30** et **0h30** les vendredis et samedis soirs.

ST-GERMAIN-LA-BLANCHE-HERBE
HÉROUVILLE-SAINT-CLAIR
CAEN
COLOMBELLES
CORMELLES-LE-ROYAL
CUVERVILLE
MONDEVILLE
GIBERVILLE
DÉMOUVILLE
SALINE
Sannerville
Troarn

Route de Rouen
Mondeville Mairie
Charmettes
Clair Soleil
Brière
Clopée
Pl. des Tilleuls
Plateau
Résidence du Parc
Grande Rue
Michel Farré
Libéra Mandela
Les 2 Églises
Jules Ferry
Point du Jour
Giberville Église
Carrefour de la Liberté
Bois Claquet
La Ferme Marais
Giberville Mairie
Finlande
Hauts de Mondeville
Vallée Barrey
ZAC Vallée Barrey
Martray
Lionel Terray
IMP
Champ Picot
Les Semeurs
Gravelin
Cuverville Mairie
Cuverville Église
Petit Vallon
Rue des Jardins
Démouville Mairie
ZA du Clos Neuf
Mont du Saule
Libération
Rue du Stade
Sannerville Bourg
Troarn Stade
Acacias
Kœnig
Bures

BUS DE SOIRÉE

Lignes **Flexo**, les vendredis et samedis soirs, toute l'année. Départs de Tour Leroy à 22h30 et 0h30.

Pour vos retours du centre ville les vendredis et samedis soirs, pensez à la ligne Flexo 4.

Flexo mode d'emploi

- Un seul et unique point de montée : **Tour Leroy** à 22h30 et 0h30.
- A votre montée dans le bus **Flexo 4**, indiquez au conducteur l'arrêt où vous souhaitez descendre. Tous les arrêts de la zone ne sont pas systématiquement desservis : l'itinéraire est défini en fonction des voyageurs à bord.
- Service accessible aux tarifs Twisto.

F4 Flexo

4

Communes desservies :
Cormelles-le-Royal,
Ifs,
Mondeville,
St-André-sur-Orne.

VERSON
MOUEN
CAEN
LOUVIGNY
FLEURY-SUR-ORNE
MONDEVILLE
ST-ANDRÉ-SUR-ORNE
CORMELLES-LE-ROYAL
IFS
GRENTHEVILLE
HUBERT-FOLIE
SOLIERS

Tour Leroy
Point de montée unique.
Départs à **22h30** et **0h30** les vendredis et samedis soirs.

Jonchets
Courcelles
Charlotte Corday
19 Mars
Nicolas Copernic
Monument
Industrie
Cormelles ZI
Clos Joli
Place Centrale
La Fresnaye
Citroën
Niepce
Mendès France
Chappe
Fossettes
Chouquaie
Épinette
Europe
Anjou
Roche Blanche
Debussy
Black Watch
Ifs ZA
Charles Cros
Paul Boucherot
Auvergne
Ifs
Hôtel de Ville
Libérateurs
Ontario
La Dronnière
Object'Ifs Sud
Ifs Bras
Basse Allemagne
Prévert
Luxembourg
Clos du Hamel
René Goscinny

BUS DE SOIRÉE

Lignes **Flexo**, les vendredis et samedis soirs, toute l'année. Départs de Tour Leroy à 22h30 et 0h30.

Pour vos retours du centre ville les **vendredis** et **samedis soirs**, pensez à la ligne **Flexo 5**.

Flexo mode d'emploi

- Un seul et unique point de montée : **Tour Leroy** à 22h30 et 0h30.
- A votre montée dans le bus **Flexo 5**, indiquez au conducteur l'arrêt où vous souhaitez descendre. Tous les arrêts de la zone ne sont pas systématiquement desservis : l'itinéraire est défini en fonction des voyageurs à bord.
- Service accessible aux tarifs Twisto.

F5 Flexo

5

Communes desservies :
Bretteville-sur-Odon,
Eterville,
Louvigny,
Mouen,
Tourville-sur-Odon,
Verson.

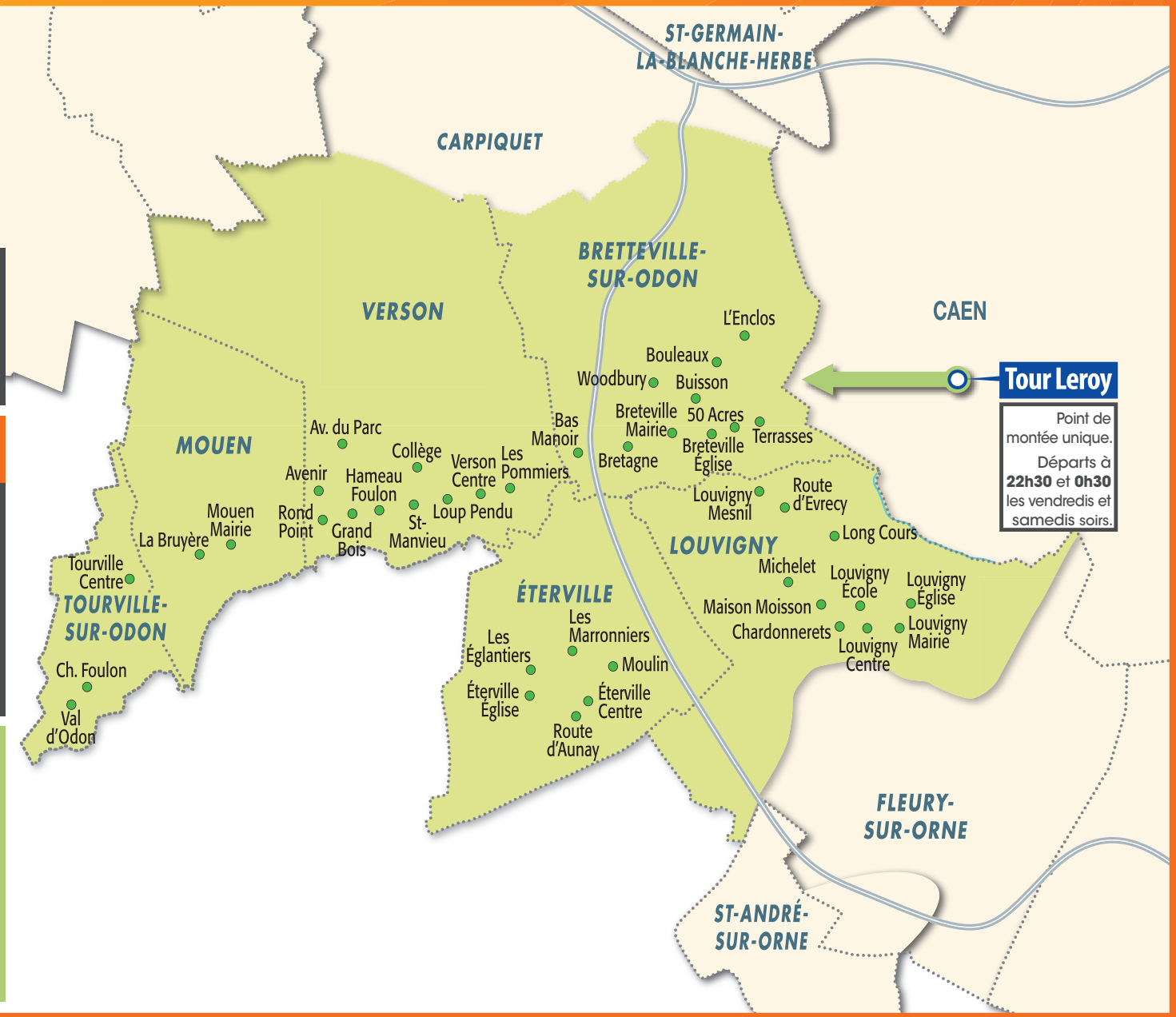

BUS DE SOIRÉE

Lignes **Flexo**, les vendredis et samedis soirs, toute l'année. Départs de Tour Leroy à 22h30 et 0h30.

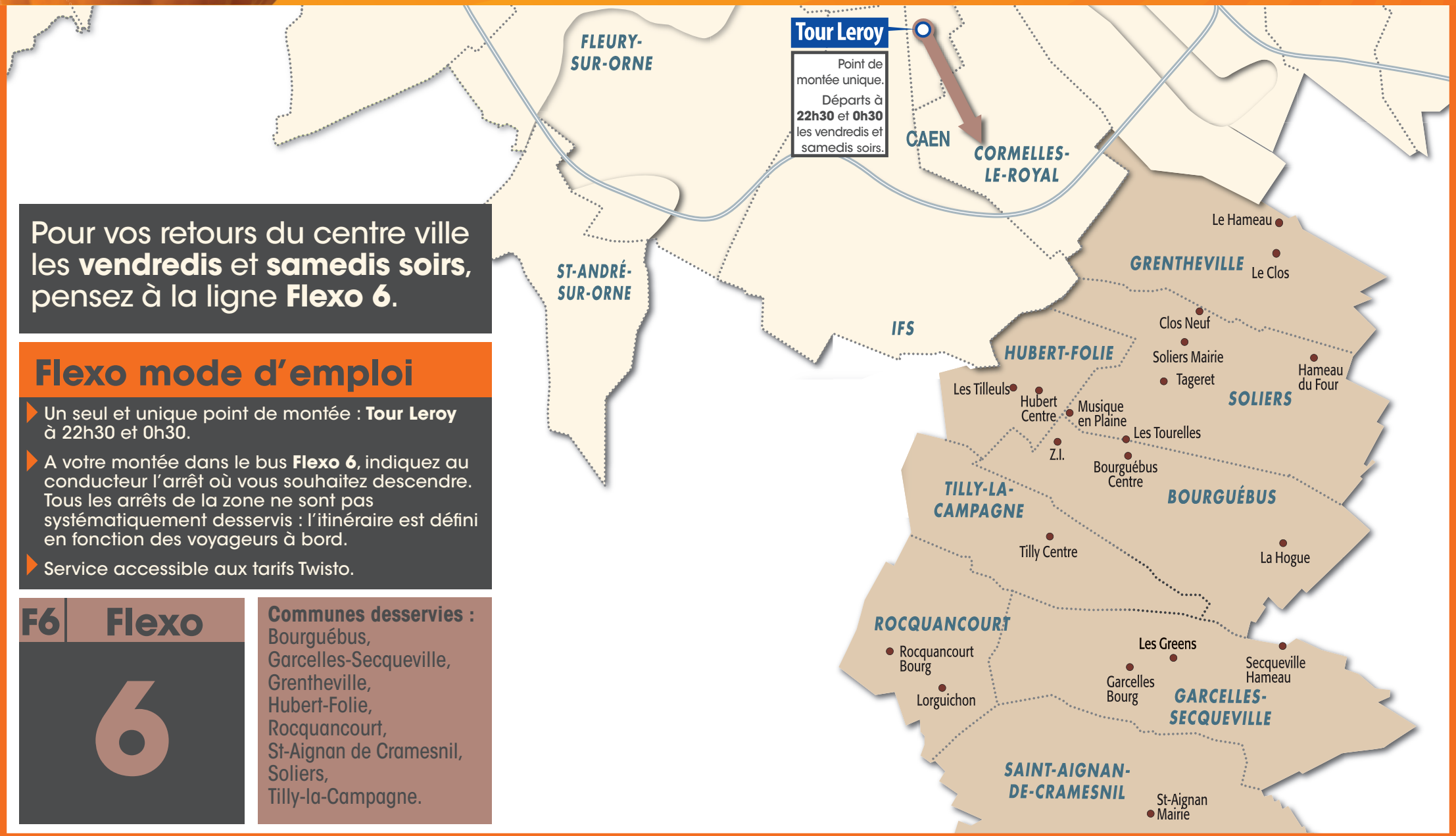

Pour vos retours du centre ville les **vendredis** et **samedis soirs**, pensez à la ligne **Flexo 6**.

Flexo mode d'emploi

- Un seul et unique point de montée : **Tour Leroy** à 22h30 et 0h30.
- A votre montée dans le bus **Flexo 6**, indiquez au conducteur l'arrêt où vous souhaitez descendre. Tous les arrêts de la zone ne sont pas systématiquement desservis : l'itinéraire est défini en fonction des voyageurs à bord.
- Service accessible aux tarifs Twisto.

F6 Flexo

6

Communes desservies :
Bourguébus,
Garcelles-Secqueville,
Grentheville,
Hubert-Folie,
Rocquancourt,
St-Aignan de Cramesnil,
Soliers,
Tilly-la-Campagne.

BUS DE SOIRÉE

Lignes **Flexo**, les vendredis et samedis soirs, toute l'année. Départs de Tour Leroy à 22h30 et 0h30.

Pour vos retours du centre ville les **vendredis** et **samedis soirs**, pensez à la ligne **Flexo 7**.

Flexo mode d'emploi

- Un seul et unique point de montée : **Tour Leroy** à 22h30 et 0h30.
- A votre montée dans le bus **Flexo 7**, indiquez au conducteur l'arrêt où vous souhaitez descendre. Tous les arrêts de la zone ne sont pas systématiquement desservis : l'itinéraire est défini en fonction des voyageurs à bord.
- Service accessible aux tarifs Twisto.

F7 Flexo

7
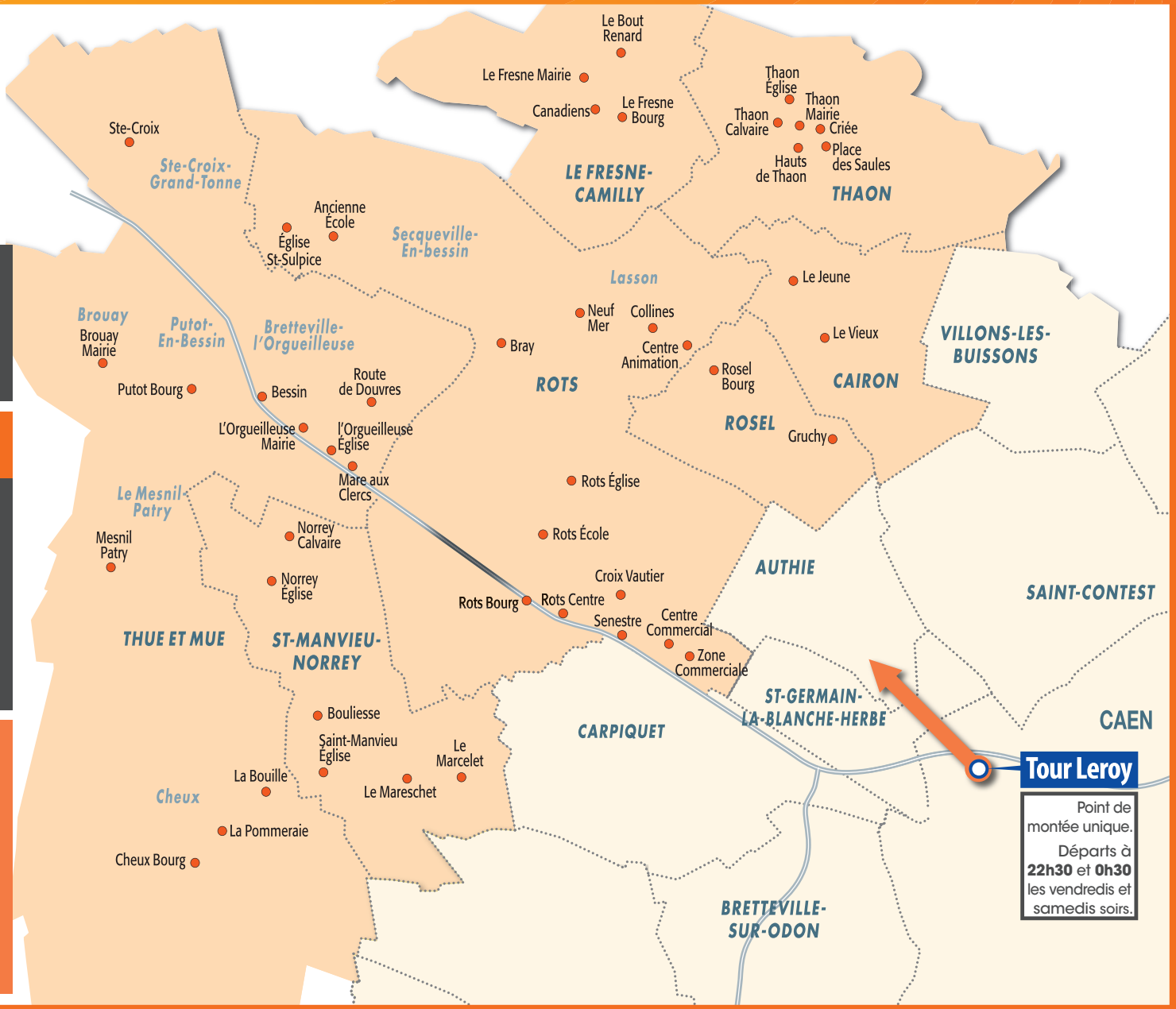
Communes desservies :
Cairon,
Le Fresne-Camilly,
Rosel,
Rots,
St-Manvieu-Norrey,
Thaon,
Thue et Mue.